PD VEŘEJNÉHO PROSTORU PLOCHY BI-Z1 OBCE DOLNÍ ŽIVOTICE
C.3.1 - KOORDINAČNÍ SITUACE - ČÁST 1

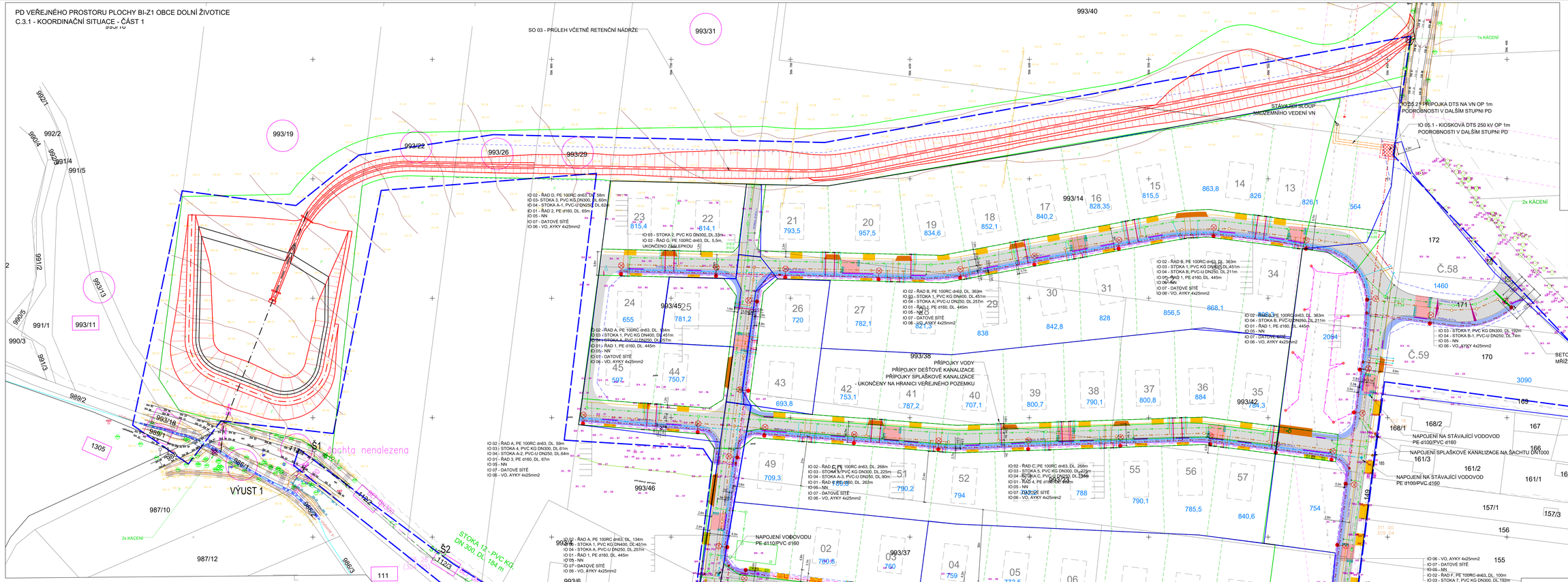

TYPICKÝ ŘEZ USPOŘÁDÁNÍM INŽENÝRSKÝCH SÍTÍ

LEGENDA - NAVRHOVANÉ SÍTĚ

- VODOVOD, PE 100RC d110
- KANALIZACE SPLAŠKOVÁ GRAVITAČNÍ, PVC-U DN250
- KANALIZACE DEŠŤOVÁ GRAVITAČNÍ, PVC KG DN300-400
- PLYNOVOD STL, PE 100 RC dn63
- VO, AYKY 4x25mm2
- SLOUPY VEŘEJNÉHO OSVĚTLENÍ
- NN NAPÁJECÍ KABELY DO 1 KV
- DATOVÉ SÍTĚ
- 1 OZNAČENÍ NAPOJOVACÍCH MÍST JEDNOTL. IS
- PŘÍPOJKA - VODOVOD, PE d32
- PŘÍPOJKA - SPLAŠKOVÁ KANALIZACE, PVC KG DN150
- PŘÍPOJKA - DEŠŤOVÁ KANALIZACE, PVC KG DN150

LEGENDA - KOMUNIKACE, DOPRAVA A OSTATNÍ

- HRANICE KOMUNIKACE - CHODNÍKU
- ROZPARCELOVÁNÍ BUDOUCÍCH POZEMKŮ - NENÍ SOUČÁSTÍ PD
- 05 BUDOUCÍ RD - NENÍ SOUČÁSTÍ PD, POLOHA JE POUZE ORIENTAČNÍ
- HRANICE VEŘEJNÉHO PROSTORU
- KÁCENÍ (CELKEM 23 KS STROMŮ)

LEGENDA STÁVAJÍCÍCH SÍTÍ

- VO STÁVAJÍCÍ NADZEMNÍ
- ČEZ NN NADZEMNÍ
- ČETIN NADZEMNÍ
- ČETIN NEPROVOZOVANÉ SÍTĚ
- ČEZ NN NADZEMNÍ
- ČEZ NN PODZEMNÍ
- ČEZ VN NADZEMNÍ
- ČEZ VN PODZEMNÍ
- PLYNOVOD
- KANALIZACE DEŠŤOVÁ - OBEC
- KANALIZACE SPLAŠKOVÁ - OBEC
- VODOVOD

LEGENDA - PŘÍPOJKY

- PŘÍPOJKA VODOVOD - PE d32
- PŘÍPOJKA - SPLAŠKOVÁ KANALIZACE, PVC KG DN150
- PŘÍPOJKA DEŠŤOVÁ KANALIZACE - PVC KG DN150
- PŘÍPOJKA PLYN STL
- PŘÍPOJKA NN
- PŘÍPOJKA DATOVÝCH SÍTÍ

LEGENDA - KOMUNIKACE A DOPRAVA

- MANIPULAČNÍ PROSTOR
- CHODNÍK
- KOMUNIKACE

POZN.:
Součástí PD jsou pouze veřejné části přípojek, zakončené revizní šachtou DN 425, příp. vodoměrnou šachtou na hranici veřejného pozemku.
Plynovodní přípojky ukončeny na hranici pozemku HUP. Skříně HUP budou osazeny dle podmínek uvedených v budoucí majetkoprávní smlouvě.
Datové a NN přípojky ukončeny na hranici pozemku elektropřípřem.
Budovy nejsou součástí této PD, rozmístění vychází ze studie.
PD se zabývá pouze komunikacemi, chodníky a IS, umístění RD je pouze orientační.

Souřadnicový systém Jednotné trigonometrické sítě katastrální (S-JTSK)
Výškový systém Baltský po vyrovnání (Bpv)

MĚSTO, STAVBA:	DOLNÍ ŽIVOTICE
KRAJ:	MORAVSKOSLEZSKÝ
VYPRACOVAL: Ing. Tomáš Pavlík	KONTROLOVAL: Ing. Petr Chvanicza; VEDOUCÍ ODDĚLENÍ: Ing. Bronislava Farana
INVESTOR: OÚ Dolní Životice	
STAVBA:	Úprava veř prostoru plochy BI-Z1 ÚP obce Dolní Životice
VÝKRES:	KOORDINAČNÍ SITUACE - ČÁST 1

igea

JEDNOTL.: Ing. Samuel Kopec
STUPEŇ: DUR
MĚŘÍTKO: 1:500
POČET AR.LIST: 12
VÝKRES Č.: C.3.1
DATUM: 05/2024
ARCH.Č.-zak.Č.: 5025